צמוד קיר/תקרה דו-תכליתי לבן MARS
18W IP65 אור ניטרלי



צמוד קיר/תקרה דו תכליתי בדרגת אטימות IP65. עיצוב אלגנטי של מסגרת אלומיניום דקורטיבית. כיסוי אקריל חלבי להבטחת פיזור אור אחיד ולמניעת סינוור. התקנה נוחה במיוחד ללא צורך בפתיחת הגוף. כולל מנגנון חירום הנדלק אוטומטית בעת הפסקת חשמל לפרק זמן של עד 3 שעות. הגוף מצויד בסוללת ליתיום איכותית, נורית חיווי ויחידת בקרה עצמאית לבדיקת סוללה, ממיר, מתח, טעינה ופריקה - בדיקה פונקציונלית חודשית ומלאה שנתית. חסכוני בצריכת חשמל ובתחזוקה. מיועד להארת חדרים, חדרי מדרגות, נתיבי מילוט ועוד.

מק"ט - 77703143
דגם - CL300-E-18
קישור לדף מוצר ואביזרים נלווים באתר

מתאים לדרישות התקן הישראלי | IK08 | IP65 | 220-240V 50-60Hz | PRO | 5 YEAR GUARANTEE

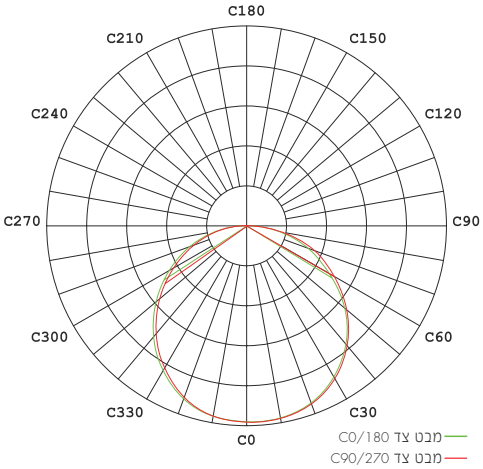

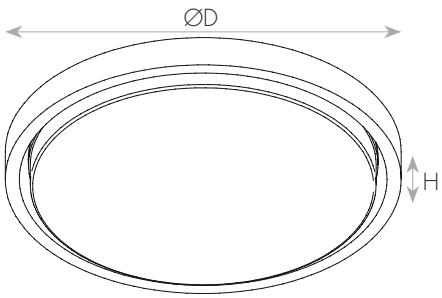

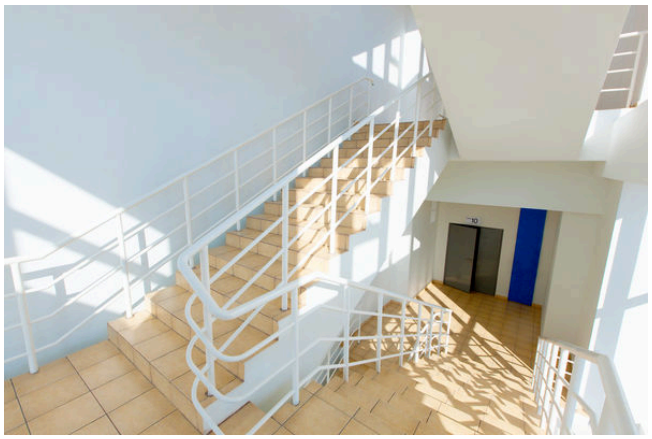

DIMENSIONS & WEIGHT	מידות ומשקל
Width	53.8mm
Height	53.8mm
Diameter	332mm
Product weight	1450g

MATERIALS & COLORS	מבנה וגימור
Product color	white
Body material	PC and Steel
Protection class IEC 62262	IK08
Cover finishing	milky
Cover material	PC

ELECTRICAL DATA נתונים חשמליים

Nominal wattage	19/2W
Nominal voltage	220-240V
Mains frequency	50/60Hz
Protection class	Class 2
Operating mode	Internal LED driver
Driver output current	790mA
Power factor	>0.95
THDi	<15%
Output ripple current	≤5%
Max. no. of lum. On circuit break. B16 A	80
Max. no. of lum. On circuit break. C16 A	133
Battery	Li-ion
Dimmable mode	No

CERTIFICATES & STANDARDS תקנים

Nisko Class	PROFESSIONAL 5 Years Battery 5 Years
Israeli Standard	Ta=40°C IS 20-2-1 IS 20-2-22
CB	IEC 60598-1 IEC 60598-2-1 IEC 60598-2-22 IEC 61347-1 IEC 61347-2-7 IEC 61347-2-11 IEC 61347-2-13 IEC 60335-1 IEC 62031 IEC 62493
Photobiological Safety	IEC 62471 RG0 (Exempt) IEC 62778 RG0 (Exempt)
EMC	IEC 55015 IEC 61000-3-2 IEC 61000-3-3 IEC 61547
LM80	√
Binning	√ Declaration SDCM ≤ 5
IP 60529	IP65
Protection class IK 62262 (shock resistance)	IK08
ISO 9001	√
אישורים נוספים	√ פיקוד העורף √ מבחן הרס ת"י 5103-4

APPLICATION & MOUNTING יישומים

Application environment	Indoor Outdoor
Mounting type	Surface
Mounting location	Ceiling Wall
Type of protection	IP65
Ambient temperature range	-10...+40°C

PERFORMANCE ביצועים

Lifespan (Hr)	50000Hrs
Driver lifespan	50000Hrs
Working time off-grid (±5%)	180Min

NISKO

PHOTOMETRIC DATA	אופטיקה
Luminous efficacy	129Lm/W
Luminous flux	2450/250(EM)Lm
CCT	4000K
CRI	>80
LED manufacturer	EVERLIGHT
Chip type	SMD 2835
SDCM	≤5
Beam angle	110°
CIE class	Direct
Efficiency	100%

www.niskoelec.com < info@niskoelec.com < 072-2400-600 < קבוצת ניסקו בע"מ < המעיין 41, מודיעין