צמוד קיר/תקרה דו תכליתי לבן MARS 18W IP65 אור חם



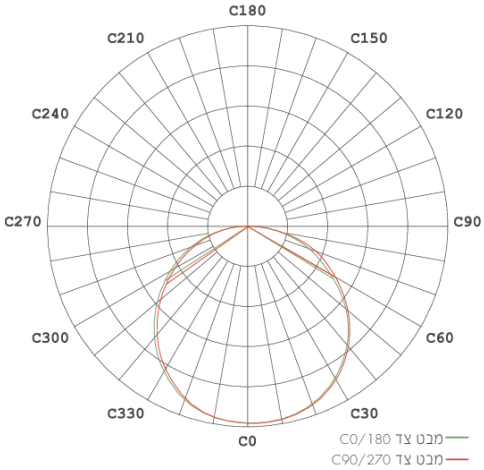

צמוד קיר/תקרה דו תכליתי בדרגת אטימות IP65. עיצוב אלגנטי של מסגרת אלומיניום דקורטיבית. כיסוי אקריל חלבי להבטחת פיזור אור אחיד ולמניעת סינוור. התקנה נוחה במיוחד ללא צורך בפתיחת הגוף. כולל מנגנון חירום הנדלק אוטומטית בעת הפסקת חשמל לפרק זמן של עד 3 שעות. הגוף מצויד בסוללת ליתיום איכותית, נורית חיווי ויחידת בקרה עצמאית לבדיקת סוללה, ממיר, מתח, טעינה ופריקה - בדיקה פונקציונלית חודשית ומלאה שנתית. חסכוני בצריכת חשמל ובתחזוקה. מיועד להארת חדרים, חדרי מדרגות, נתיבי מילוט ועוד.

מק"ט - 77703142

דגם - CL300-E-18

קישור לדף מוצר ואביזרים נלווים באתר

- מתאים לדרישות התקן הישראלי
- IK08
- IP65
- CLASS2
- אייקון של 240-220 וולט 60-50 הרץ
- מוצר בדרגת PRO
- 5 שנות אחריות

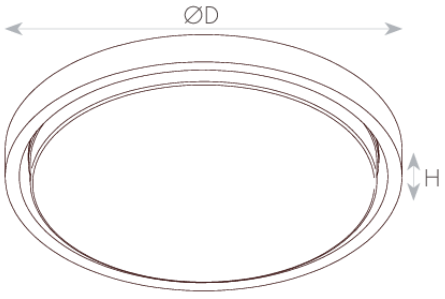

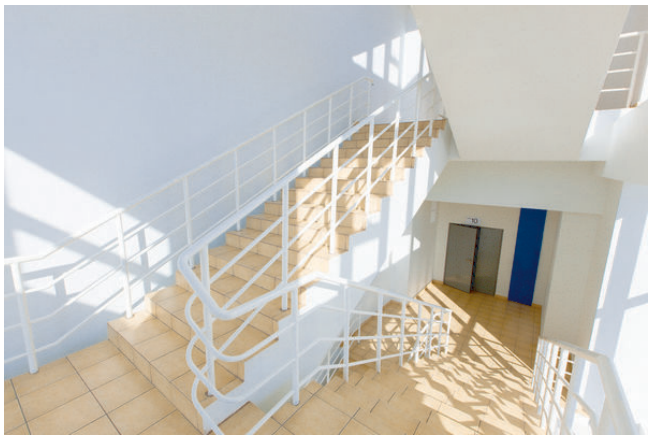

DIMENSIONS & WEIGHT

Width	53.8mm
Height	53.8mm
Diameter	332mm
Product weight	1450g

MATERIALS & COLORS

Cable surface [mm2]	white
Protection class IEC 62262	PC and Steel
Cover finishing	IK08
Cover material	milky
Lens material	PC

ELECTRICAL DATA

Nominal wattage	19/2W
Nominal voltage	220-240V
Mains frequency	50/60Hz
Protection class	Class 2
Operating mode	Internal LED driver
Driver manufacturer	Integrated
Driver output current	790mA
Power factor	>0.95
THDi	<15%
Output ripple current	≤5%
Max. no. of lum. On circuit break. B16 A	80
Max. no. of lum. On circuit break. C16 A	133
Battery	Li-ion
Dimmable mode	No

CERTIFICATES & STANDARDS

Nisko Class	PROFESSIONAL 5 Years Battery 5 Years
Israeli Standard	Ta=40°C IS 20-2-1 IS 20-2-22
CB	IEC 60598-1 IEC 60598-2-1 IEC 60598-2-22 IEC 61347-1 IEC 61347-2-7 IEC 61347-2-11 IEC 61347-2-13 IEC 60335-1 IEC 62031 IEC 62493
Photobiological Safety	IEC 62471 RG0 (Exempt) IEC 62778 RG0 (Exempt)
EMC	IEC 55015 IEC 61000-3-2 IEC 61000-3-3 IEC 61547
LM80	✓
Binning	√ Declaration SDCM ≤ 5
IP 60529	IP65
Protection class IK 62262 (shock resistance)	IK08
ISO 9001	✓
אישורים נוספים	√ פיקוד העורף √ מבחן הרס ת"י 5103-4

APPLICATION & MOUNTING

Ambient temperature range	-10...+40°C

PERFORMANCE

Lifespan (Hr)	50000Hrs
Driver lifespan	50000Hrs
Working time off-grid (±5%)	180Min

PHOTOMETRIC DATA

Luminous efficacy	118Lm/W
Luminous flux	2250/200(EM)Lm
CCT	3000K
CRI	>80
LED manufacturer	EVERLIGHT
Chip type	SMD 2835
SDCM	≤5
Beam angle	110°
CIE class	Direct
Efficiency	100%

www.niskoelec.com < info@niskoelec.com < 072-2400-600 < קבוצת ניסקו בע"מ < המעיין 41, מודיעין