מנורת קיר שחור KEY L 9W אור חם

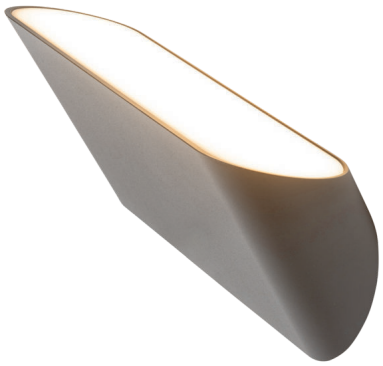

מנורת קיר דקורטיבית מסדרת KEY בעיצוב מודרני והארה כלפי מעלה. מיוצרת מחומרים איכותיים וברמת גימור גבוהה. איכות אורית גבוהה - CRI>90. מגיעה בצבעי שחור ולבן. להארה בבתי מגורים, לובאים, אולמות אירועים, בתי מלון ועוד.

מק"ט - 75410714

דגם - UNI-EWSM-210-7-B-3K

קישור לדף מוצר ואביזרים נלווים באתר

- מתאים לדרישות התקן הישראלי
- CLASS1
- 100-240 וולט 50-60 הרץ
- 3 שנות אחריות

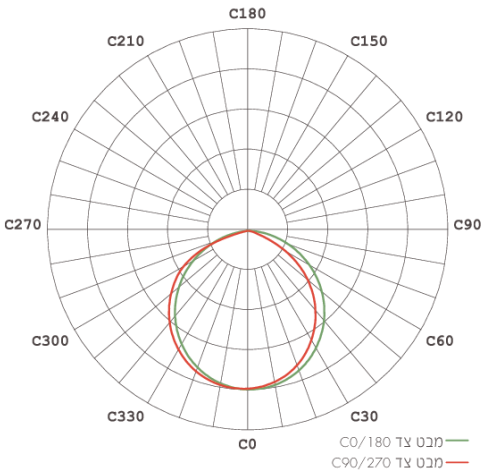



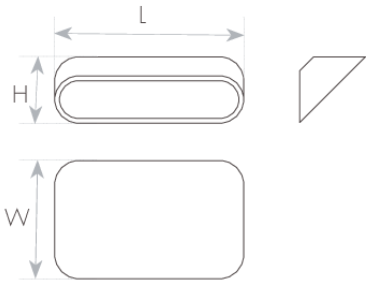

DIMENSIONS & WEIGHT

Width	40mm
Length	160mm
Height	100mm
Product weight	350g

MATERIALS & COLORS

Cable surface [mm2]	black
Protection class IEC 62262	aluminum
Cover material	milky
Lens material	PMMA

ELECTRICAL DATA

Nominal wattage	9W
Nominal current	0.05A
Nominal voltage	100-240V
Mains frequency	50/60Hz
Protection class	Class 1
Operating mode	Internal LED driver
Driver model	UNI-QH-20LCN1-24S
Driver output current	235mA
Power factor	>0.87
Dimmable mode	No

CERTIFICATES & STANDARDS

Nisko Class	ECO 3 Years
Israeli Standard	Ta=35°C IS 20-1 IS 20-2-1
CE	IEC 60598-1 IEC 60598-2-1 IEC 61347-1 IEC 61347-2-13 IEC 62031 IEC 62493
Photobiological Safety	IEC 62778 RG0 (Exempt)
EMC	IEC 55015 IEC 61000-3-2 IEC 61000-3-3 IEC 61547
IP 60529	IP20
ISO 9001	✓

APPLICATION & MOUNTING

Ambient temperature range	0...+35°C

PHOTOMETRIC DATA

Luminous efficacy	60Lm/W
Luminous flux	540Lm
CCT	3000K
CRI	>90
LED manufacturer	OSRAM
Chip type	SMD 2835
Beam angle	110°
CIE class	Direct
Efficiency	100%

www.niskoelec.com < info@niskoelec.com < 072-2400-600 < קבוצת ניסקו בע"מ < המעיין 41, מודיעין