מנורת קיר שחורה CARDO 180 UP&DOWN 2X4W אור חם

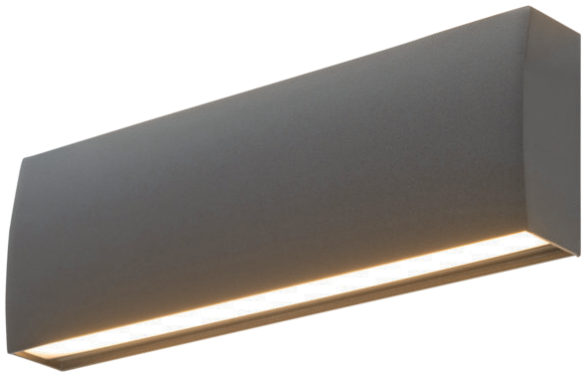

מנורת קיר דקורטיבית מסדרת CARDO בעיצוב מודרני. הארה בשני כיוונים - כלפי מעלה ומטה. מיוצרת מחומרים איכותיים וברמת גימור גבוהה. איכות אורית גבוהה - CRI>90. מגיעה במגוון אורכים ובצבעי שחור ולבן. להארה בבתי מגורים, לובאים, אולמות אירועים, בתי מלון ועוד.

מק"ט - 75410700

דגם - UNI-IWSM-21-XS-B-3K

קישור לדף מוצר ואביזרים נלווים באתר

- מתאים לדרישות התקן הישראלי
- IP20
- CLASS1
- 100-240 וולט 50-60 הרץ
- 3 שנות אחריות

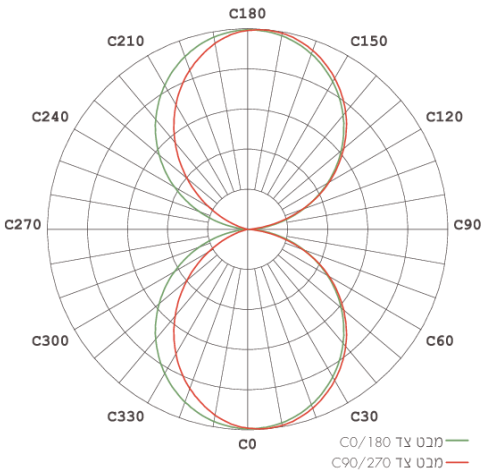



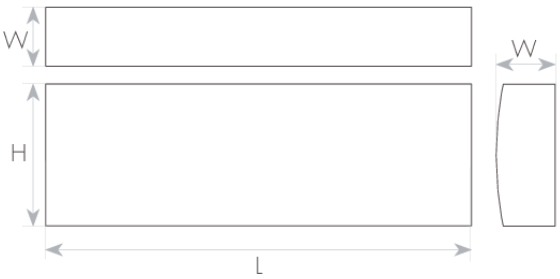

DIMENSIONS & WEIGHT

Width	25mm
Length	180mm
Height	60mm
Product weight	270g

MATERIALS & COLORS

Cable surface [mm2]	black
Protection class IEC 62262	aluminum
Cover material	milky

ELECTRICAL DATA

Nominal wattage	2X4W
Nominal current	0.03A
Nominal voltage	100-240V
Mains frequency	50/60Hz
Protection class	Class 1
Operating mode	Internal LED driver
Driver output current	235mA
Dimmable mode	No

CERTIFICATES & STANDARDS

Nisko Class	ECO 3 Years
Israeli Standard	Ta=35°C IS 20-1 IS 20-2-1
CE	IEC 60598-1 IEC 60598-2-1 IEC 61347-1 IEC 61347-2-13 IEC 62031 IEC 62493
Photobiological Safety	IEC 62778 RG0 (Exempt)
EMC	IEC 55015 IEC 61000-3-2 IEC 61000-3-3 IEC 61547
IP 60529	IP20
ISO 9001	✓

APPLICATION & MOUNTING

Ambient temperature range	0...+35°C

PERFORMANCE

Lifespan (Hr)	30000Hrs

PHOTOMETRIC DATA

Luminous efficacy	60Lm/W
Luminous flux	480Lm
CCT	3000K
CRI	>90
LED manufacturer	OSRAM
Chip type	SMD 2835
Beam angle	110°
CIE class	General-Diffuse
Efficiency	100%

www.niskoelec.com < info@niskoelec.com < 072-2400-600 < קבוצת ניסקו בע"מ > המעיין 41, מודיעין >