שקוע תקרה שחור SPOTY 5W 42mm אור חם

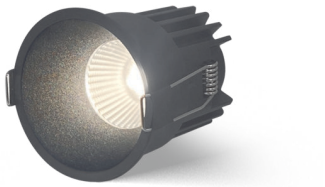

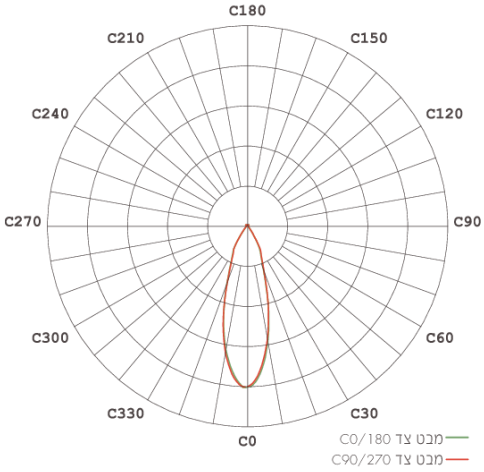

שקוע לד DARKLIGHT עם שוליים דקים במיוחד. ספוט קומפקטי בזווית של 38° מונע סנוור ומאיר בצורה איכותית ומדויקת. תאורה אפקטיבית המשלבת איכות אורית גבוהה CRI>90, המעניקה תאורה טבעית ונכונה. דרייבר חיצוני ללא ריצוד. מתאים למגוון רחב של יישומים, להארת מסדרונות, חדרי מגורים, גלריות, מוזיאונים, בתי מלון ועוד.

מק"ט - 71810041

דגם - D2044-5W BLACK 30K

קישור לדף מוצר ואביזרים נלווים באתר

- IP20
- CLASS2
- אייקון של 240-220 וולט 60-50 הרץ
- מוצר בדרגת VALUE
- 3 שנות אחריות



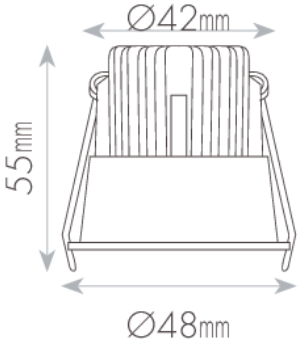

DIMENSIONS & WEIGHT

Height	55mm
Diameter	48mm
Product weight	130g
Cut hole diameter	42mm

MATERIALS & COLORS

Cable surface [mm2]	black
Protection class IEC 62262	aluminum
Cover material	Clear
Lens material	PC

ELECTRICAL DATA

Nominal wattage	5W
Nominal current	0.02A
Nominal voltage	220-240V
Mains frequency	50/60Hz
Protection class	Class 2
Operating mode	External LED driver
Driver manufacturer	LIFUD ANTI-FLICKER
Driver model	LF-GIR007YSII0110H
Driver output current	110mA
Power factor	0.5
Output ripple current	≤0.5%
Inrush current	20A
Inrush current time T_{h50}	110µs
Max. no. of lum. On circuit break. B10 A	40
Max. no. of lum. On circuit break. B16 A	65
Max. no. of lum. On circuit break. C10 A	70
Max. no. of lum. On circuit break. C16 A	85
Dimmable mode	ON/OFF dimmable optional
Optional driver 1-10V	LF 17900216
Optional driver TRIAC	LF 17900031

CERTIFICATES & STANDARDS

Nisko Class	VALUE 3 Years
CE	IEC 60598-1 IEC 60598-2-2 IEC 61347-1 IEC 61347-2-13 IEC 62031
Photobiological Safety	IEC 62778 RG1
EMC	IEC 55015 IEC 61000-3-2 IEC 61000-3-3 IEC 61547
LM80	✓
IP 60529	IP20
ISO 9001	✓

APPLICATION & MOUNTING

Ambient temperature range	-15...+40°C

PERFORMANCE

Lifespan (Hr)	130000Hrs
Driver lifespan	130000Hrs

PHOTOMETRIC DATA

Luminous efficacy	80Lm/W
Luminous flux	400Lm
CCT	3000K
CRI	>90
LED manufacturer	SANAN
Chip type	COB
Beam angle	38°
CIE class	Direct
Efficiency	100%

www.niskoelec.com < info@niskoelec.com < 072-2400-600 < מודיעין ,41 המעיין < קבוצת ניסקו בע"מ