צמוד קיר אפור כהה GEMINI-SMALL
אור חם UP&DOWN LUTEC 9W IP54

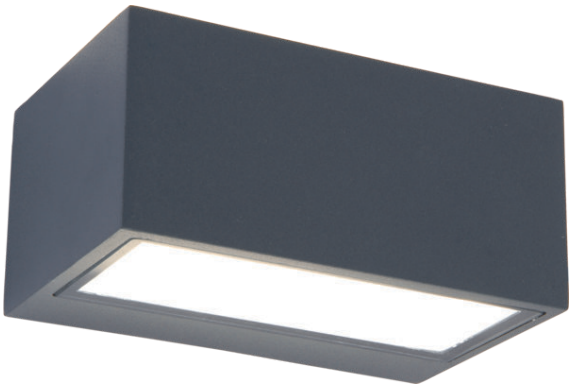

סדרת גופי תאורה צמודי קיר של חברת LUTEC מבית ניסקו. גוף תאורה בעיצוב מינימלי ונקי עם עוצמה אורית גבוהה. מתאים כתאורת פנים וחוץ לכל חלל! להארה ולכיסוי שטחים בשני כיוונים - אפ אנד דאון. מבנה אלומיניום בשילוב עדשת זכוכית שקופה. התקנה נוחה וקלה. להארת היקפי מבנה, כניסות, מבואות, חללים גדולים ועוד.

מק"ט - 71510028

דגם - 5189113118

קישור לדף מוצר ואביזרים נלווים באתר

- מתאים לדרישות התקן הישראלי
- IP54
- CLASS1
- אייקון של 240-220 וולט 60-50 הרץ
- מוצר בדרגת VALUE
- 5 שנות אחריות

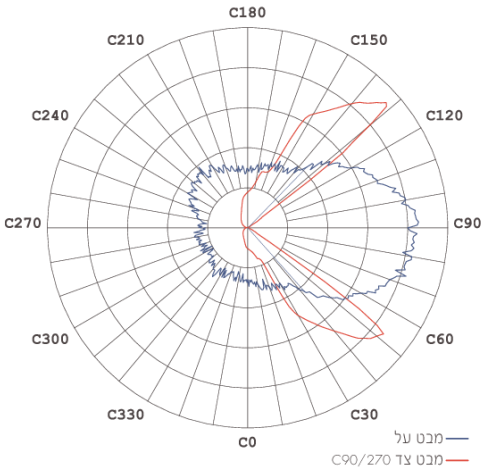



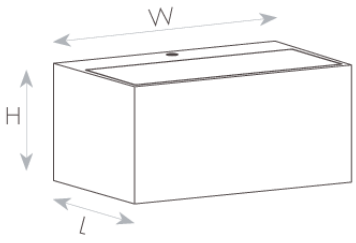

DIMENSIONS & WEIGHT

Width	140mm
Length	89mm
Height	65mm
Product weight	500g

MATERIALS & COLORS

Cable surface [mm2]	dark gray
Protection class IEC 62262	aluminum
Cover material	Clear
Lens material	glass

ELECTRICAL DATA

Nominal wattage	8.8W
Nominal current	0.05A
Nominal voltage	220-240V
Mains frequency	50/60Hz
Protection class	Class 1
Operating mode	Internal LED driver
Power factor	>0.78
Dimmable mode	No

CERTIFICATES & STANDARDS

Nisko Class	VALUE 5 Years
Israeli Standard	Ta=25°C IS 20-1 IS 20-2-1
CE	IEC 60598-1 IEC 60598-2-1 IEC 61347-1 IEC 61347-2-13 IEC 62031 IEC 62493
Photobiological Safety	IEC 62471 RG0 (Exempt) IEC 62778 RG0 (Exempt)
EMC	IEC 55015 IEC 61000-3-2 IEC 61000-3-3 IEC 61547
IP 60529	IP54
Green Building	ISO 14001
ISO 9001	✓

APPLICATION & MOUNTING

Ambient temperature range	-20...+50°C

PERFORMANCE

Lifespan (Hr)	30000Hrs

PHOTOMETRIC DATA

Luminous efficacy	80Lm/W
Luminous flux	700Lm
CCT	3000K
CRI	>80
LED manufacturer	EVERLIGHT
Chip type	SMD 2835
Beam angle	127°
Efficiency	100%

www.niskoelec.com < info@niskoelec.com < 072-2400-600 < קבוצת ניסקו בע"מ > המעיין 41, מודיעין >