צמוד קיר אפור כהה CUBA-2 LUTEC 19W
IP54 אור חם

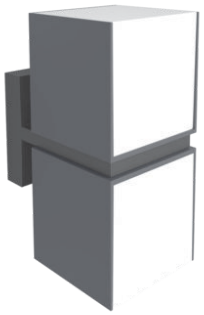

גוף תאורה צמוד קיר של חברת LUTEC מבית ניסקו. גוף התאורה CUBA זוכה פרס העיצוב Reddot Design Award בעיצוב מודרני וורסטילי. מתאים לבחירה כהתקנה אנכית או אופקית. מגיע בתצורה של ראש כפול או בודד. ניתן לכוון את ראש התאורה בכיוון ובסיבוב של 350°, מה שיוצר אפשרויות מגוונות של הארה עילית, תחתית או צידית, לצד אפקט הארה קסום. גוף אלומיניום בשילוב עדשת פוליקרבונט חלבית בגוון אור חם. התקנה נוחה וקלה. להארה בהיקפי מבנה, כניסות, מרפסות, מבואות, חללים גדולים ועוד.

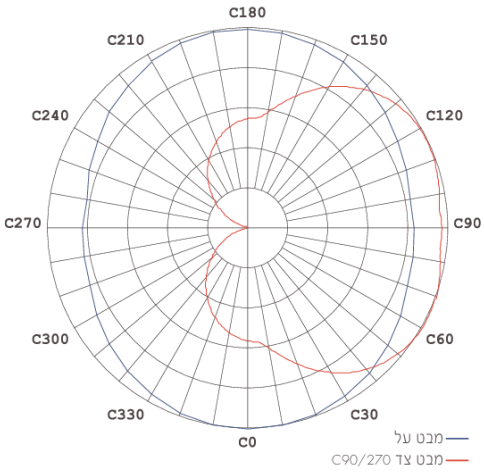

מק"ט - 71510001

דגם - 5193801118

קישור לדף מוצר ואביזרים נלווים באתר

- מתאים לדרישות התקן הישראלי
- IP54
- CLASS1
- אייקון של 240-220 וולט 60-50 הרץ
- מוצר בדרגת VALUE
- 5 שנות אחריות

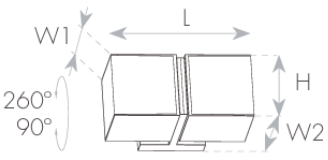



DIMENSIONS & WEIGHT

Width	100mm
Length	213mm
Height	147mm
Product weight	1120g

MATERIALS & COLORS

Cable surface [mm2]	dark gray
Protection class IEC 62262	aluminum
Cover material	milky
Lens material	PC

ELECTRICAL DATA

Nominal wattage	19W
Nominal current	0.15A
Nominal voltage	220-240V
Mains frequency	50/60Hz
Protection class	Class 1
Operating mode	Internal LED driver
Driver manufacturer	Integrated
Power factor	>0.70
Dimmable mode	No

CERTIFICATES & STANDARDS

Nisko Class	VALUE 5 Years
Israeli Standard	Ta=25°C IS 20-1 IS 20-2-1
CB	IEC 60598-1 IEC 60598-2-1 IEC 61347-1 IEC 61347-2-13 IEC 62031 IEC 62493
CE	IEC 60598-1 IEC 60598-2-1 IEC 61347-1 IEC 61347-2-11 IEC 61347-2-13 IEC 62031 IEC 62493
Photobiological Safety	IEC 62471 RG0 (Exempt) IEC 62778 RG0 (Exempt)
EMC	IEC 55015 IEC 61000-3-2 IEC 61000-3-3 IEC 61547
IP 60529	IP54
Green Building	ISO 14001

APPLICATION & MOUNTING

Ambient temperature range	-20...+50°C

PERFORMANCE

Lifespan (Hr)	30000Hrs

PHOTOMETRIC DATA

Luminous efficacy	55Lm/W
Luminous flux	1050Lm
CCT	3000K
CRI	>80
LED manufacturer	EVERLIGHT
Chip type	SMD 2835
Beam angle	112°
Efficiency	100%

www.niskoelec.com < info@niskoelec.com < 072-2400-600 < קבוצת ניסקו בע"מ > המעיין 41, מודיעין >